Langenbrugger & Bärenwiler Dorfzytig

LANGENBRUCK
Top of Baselland

Informationen aus Ihrer Gemeinde | Extrablatt Mai 2017 |

Einladung zum Banntag am 25. Mai 2017 der Bürgergemeinde Langenbruck

Auffahrt am Donnerstag den 25. Mai 2017
(Ankunft Postauto von Waldenburg 8:12 Uhr)

Läuten der Kirchenglocken 8:20 Uhr

- Grosse Rotte
Start 8:45 Uhr

- Kleine Rotte
Start 9:45 Uhr

- Kleinkinder Rotte
Start 10:30 Uhr

- Senioren Rotte
Start 13:30 Uhr

- Znünihalt:
Brot und Wurst und Getränke sind gratis

Mittagessen:
Gratis gibt es Suppe mit Spatz und Hotdog

Mit Bon erhalten Sie ein Mineralwasser oder ein Bier gratis.

Grosse Rotte (4,5 Stunden)
Leitung Thomas Schneider

Begrüssung und Orientierung um 8:30 Uhr durch den Gemeinderat vor der Gemeindeverwaltung.
8:35 Uhr Besinnliche Worte zum Banntag durch das reformierte Pfarramt.
8:45 Uhr Abmarsch Richtung Dürstel. Wir wandern der Strasse entlang zum Gwidem, weiter zum Chilchzimmersattel. Von dort geht's Richtung Spitzenflühli, Geissfluh und weiter zur Lauchfluh Richtung Humbel. Bei der Weidscheune beim Humbelbergli wartet das wohlverdiente Znüni. Nach der Stärkung geht's weiter. Hinunter zum Hof Spittel, weiter Richtung Dürrenberg zur Helfenberg-Hütte.
Ankunft ca. um 13:00Uhr

Senioren Rotte
Besammlung:
Postplatz 12:30 Uhr
Extrafahrt mit dem Bus
Abfahrt 12:35 Uhr zur Helfenberg- Hütte

Kleine Rotte
Leitung Gemeinderat

Begrüssung und Orientierung durch den Gemeinderat um 9:40 Uhr vor der Gemeindeverwaltung.
9.45 Uhr Abmarsch Richtung Büntenweg zum Hof Schwengi. Von dort geht es weiter Richtung Schwengiflühli. Anschliessend wandern wir weiter über die Allmend Richtung Bärenwil.
Beim Hof von der Familie Schweizer wartet das Znüni. Nach der Stärkung geht es weiter Richtung Weidscheune Schweizer/Dettwiler. Bei der Weidscheune leicht links direkt nach Langenbruck. Die Kirchgasse hinauf Richtung Bachtalengraben zur Helfenberg- Hütte.
Ankunft ca. 13:00 Uhr

Kleinkinder Rotte
Besammlung:
10:30 Uhr bei der Rodelbahn
1 Stunde Gratis- Rodeln
Weitermarsch um 11:30 Uhr Richtung Helfenberg- Hütte
Ankunft ca. 13:00 Uhr

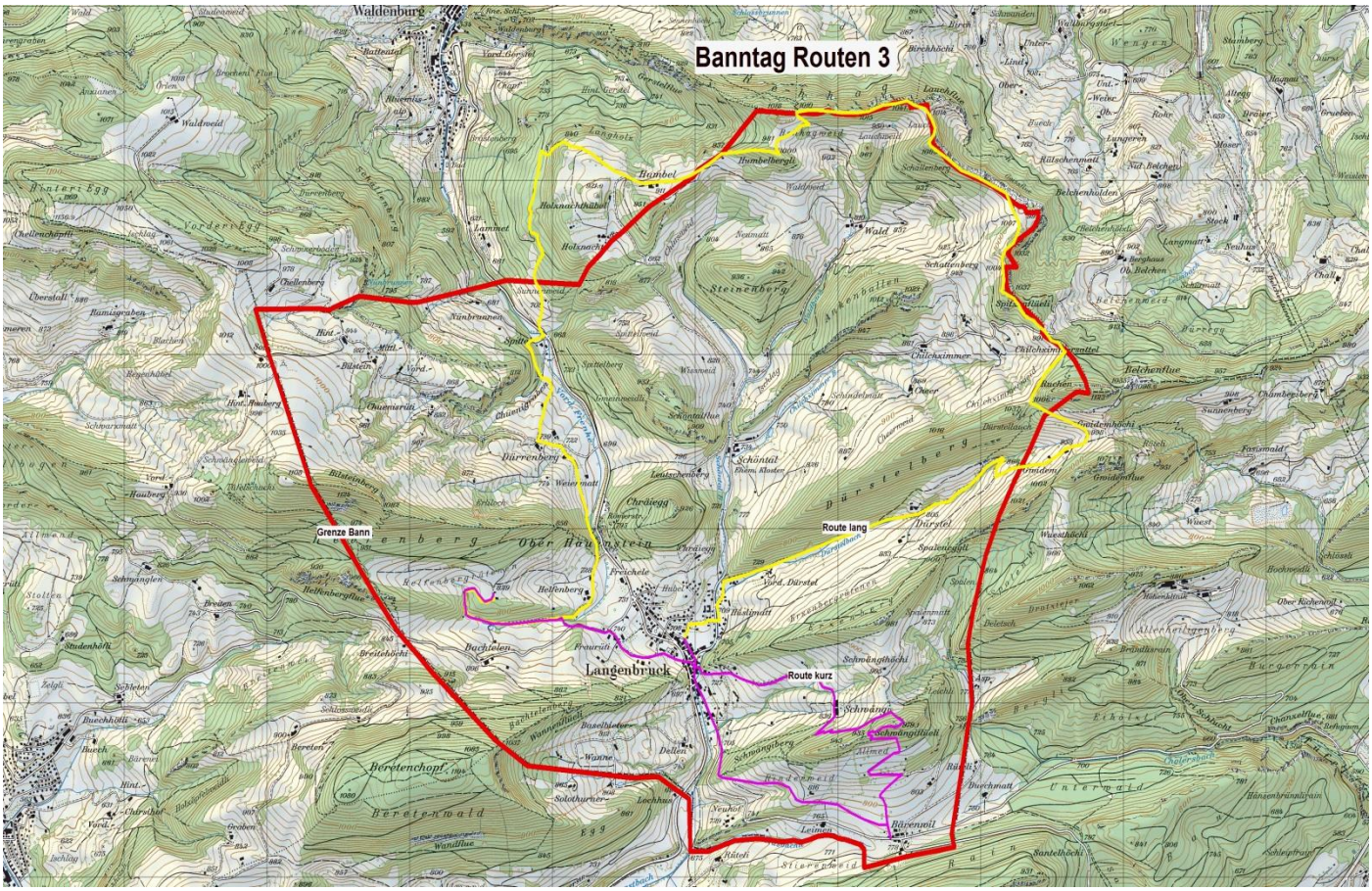
Banntag Routen 3
Grenze Bann
Route lang
Route kurz
Langenbruck